



DİKİLİ TDİOSB

DİKİLİ TARIMA DAYALI İHTİSAS SERA ORGANİZE SANAYİ BÖLGESİ

www.dikilitdiosb.org.tr

DİKİLİ TARIMA DAYALI İHTİSAS SERA ORGANİZE SANAYİ BÖLGESİ

OCAK 2021



Dikili Tarıma Dayalı İhtisas Sera Organize Sanayi Bölgesi

TDİOSB Nedir?

TDİOSB (Tarıma Dayalı İhtisas Organize Sanayi Bölgesi):

Kamu tüzel kişi/kişilerince kurulan; tarım ve sanayi sektörünün entegrasyonunu sağlamaya yönelik tarıma dayalı sanayi girdisini oluşturan bitkisel ve hayvansal üretimin ve bunların işlenmesine yönelik sanayi tesislerinin yer aldığı mal ve hizmet üretim bölgesini ifade eder.



TDİOSB ile; Bitkisel ve Hayvansal üretimin ve bunlara dayalı sanayinin;

- ✓ Desteklenmesi,
- ✓ Geliştirilmesi,
- ✓ Ürünlerin Paketlenmesi,
- ✓ İşlenmesi,
- ✓ Muhafaza edilmesi,
- ✓ Tarım-Sanayi entegrasyonunun geliştirilmesi,
- ✓ Rekabet edebilirliğini artırıcı nitelikte sürdürülebilir, uygun ve kaliteli hammaddenin temini sağlanır.



Türkiye'de TDİOSB

Türkiye'de toplam 22 adet Tarıma Dayalı İhtisas Organize Sanayi Bölgesi mevcuttur.



Dikili Tarıma Dayalı İhtisas Sera Organize Sanayi Bölgesi



22 Tarıma Dayalı İhtisas Organize Sanayi Bölgesi içinde **3 adet Jeotermal Kaynaklı Tarıma Dayalı İhtisas Organize Sanayi Bölgesi** mevcuttur.



Jeotermal Kaynaklı TDİOSB'ler ;
Denizli / Sarayköy Sera TDİOSB : 718 000 m²
Ağrı / Diyadin Sera TDİOSB : 1 297 000 m²
İzmir / Dikili Sera TDİOSB : 3.038.894,97 m²



İzmir Dikili Tarıma Dayalı İhtisas Sera Organize Sanayi Bölgesi 21 numaralı sicille **Türkiye'nin en büyük Sera TDİOSB alanına sahip.**

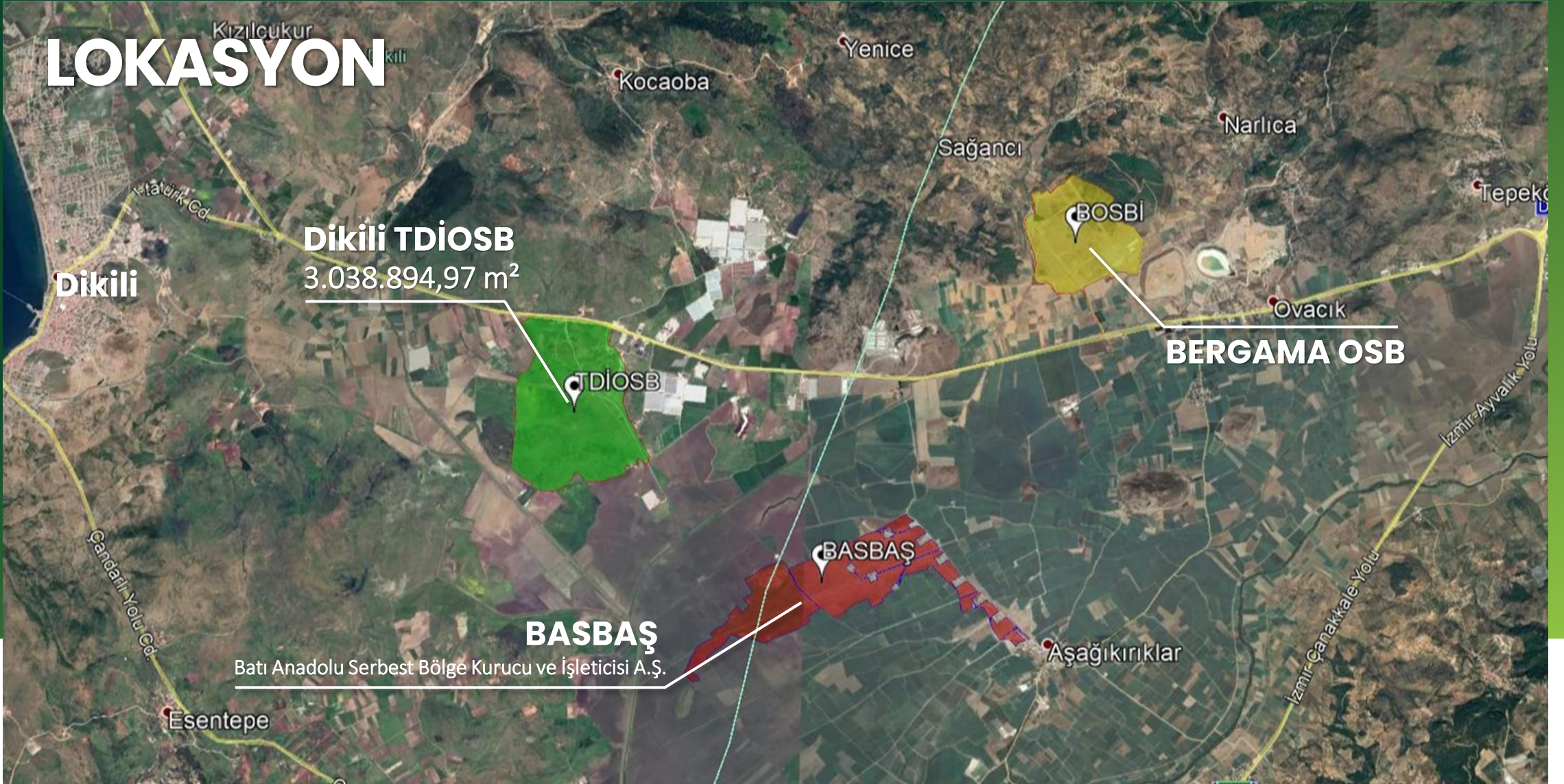



Dikili Tarıma Dayalı İhtisas Sera Organize Sanayi Bölgesi

ALANIMIZ VE ÇEVRESİ

Dikili Limanına 7 km, Çandarlı Limanı'na 25 km ve Alsancak Limanına 110 km mesafededir. Aliğa Demiryolu İstasyonuna 62 km mesafede olup Soma Demiryolu İstasyonuna 71 km mesafededir. Proje alanına en yakın hava alanı Uluslararası uçuşlarda açık olan Koca Seyit Havalimanı olup yaklaşık 65 km, İzmir Adnan Menderes Havalimanı'na ise yaklaşık 135 km mesafededir. Proje alanı ve çevresinde Agrobay, YDA Tarım, Vegevital, Kuzey Farm, Mübay ve Sedir gibi yüksek teknolojik sera firmaları bulunmaktadır.





Dikili Tarıma Dayalı İhtisas Sera Organize Sanayi Bölgesi

KURUCU ORTAKLARIMIZ



**İZMİR
VALİLİĞİ**



İZTO
İZMİR TİCARET ODASI



EBSO
EGE BÖLGESİ SANAYİ ODASI



İTB
İZMİR TİCARET BORSASI



EİB
EGE İHRACATÇI BİRLİKLERİ



**DİKİLİ
BELEDİYESİ**



BERTO
BERGAMA TİCARET ODASI



DİKİLİ TDİOSB
DİKİLİ TARIMA DAYALI İHTİSAS SERA ORGANİZE SANAYİ BÖLGESİ

Dikili Tarıma Dayalı İhtisas Sera Organize Sanayi Bölgesi

YÖNETİM KURULU

Görev	Asil Üyeler	Temsil Ettiği Kurum	Yedek Üye
Başkan	Ali Osman ÖĞMEN	İzmir Ticaret Odası	Mehmet Şahin ÇAKAN
Başkan V.	Ateş İlyas DEMİRKALKAN	Ege Bölgesi Sanayi Odası	İhsan BİLGİÇ
Üye	Ercan KORKMAZ	İzmir Ticaret Borsası	İlhan ZİNCİRLİOĞLU
Üye	Hayrettin UÇAK	Ege İhracatçı Birlikleri	Mehmet Kadri GÜNDEŞ
Üye	Alper Faruk GÜNGÖR	YİKOB	Orhan DEMİRAĞLAR



Dikili Tarıma Dayalı İhtisas Sera Organize Sanayi Bölgesi

HEDEFLERİMİZ

Dikili TDİOSB'nin Avrupa ve Türkiye'nin en büyük topraksız, tam otomasyonlu, ısıtma için yenilebilir enerji kaynaklarını kullanan modern sera ve tarımsal sanayi kümelenmesinin olması hedeflenmektedir. Modern ve otomasyon sistemine sahip teknolojik seralarda yıllık 80.000 ton kaliteli yaş sebze ve meyve üretiminin yurt içi ve yurt dışı piyasalarına sunulması, 3.500 kişiye istihdam sağlaması planlanmaktadır.



80.000 ton
Kaliteli Yaş Meyve ve Sebze
Üretim Planlanmakta



3.500 +
Kişiyeye İstihdam
Sağlaması Planlanmakta



Dikili Tarıma Dayalı İhtisas Sera Organize Sanayi Bölgesi

OLUŞTURULAN ALANLAR

Dikili Tarıma Dayalı İhtisas Organize Sanayi Bölgesinin yönetimi merkezi tek ofisi sistemi ile tek bir elden yapılacaktır. Ortak kullanım alanı olarak bölge büyüklüğünün %8'ini oluşturan alanda; idari, eğitim, sosyal ve teknik altyapı alanları ile arıtma tesisi alanı ve aktif yeşil alanlar ve yollar planlanmıştır. Bölgede üretilen ürünlerin tasnif edilerek paketlenmesi, işlenmesi ve depolanması için %9,6'lık bir alan, sanayi alanı olarak ayrılmıştır.



SERA ADALARI

Sera parsellerinin oluşturulacağı adalar.



SANAYİ ADALARI:

İhtisas konusuna uygun sanayi parselleri.



EĞİTİM VE ARAŞTIRMA ALANI:

İhtisas konusuna uygun lise/Üniversite/Araştırma merkezi alanı.



İDARİ VE SOSYAL TESİS ALANI

Bölge Müdürlüğü, Muhtelif İşyerleri ve Hizmet Alanları.



TIR/KAMYON PARKI ALANI

Lojistik merkezi ve nakliye firmalarının park alanları ve sosyal tesis.



ATIK YÖNETİM ALANI:

Bitki ve diğer atıkların toplanma alanı aynı zamanda biyogaz tesisi alanı.

ALANIMIZ

Dikili Tarıma Dayalı İhtisas Sera Organize Sanayi Bölgesi

Jeotermal kaynakla ısıtılan modern teknolojik sera işletmelerinin ve sanayisinin yer aldığı İhtisas Sera Organize Sanayi Bölgesidir.

TOPLAM ALAN : 3.038.894,97 m²

33 Sanayi Parseli

Meyve ve sebze işlenmesine yönelik kurulacak olan sanayi işletmelerini göstermektedir.



Toplam Sanayi Alanı
315.212,41 m²

50 Sera Parseli

Meyve ve sebze üretimi yapılacak olan seraları göstermektedir.



Toplam Sera Üretim Alanı
1.823.280,42 m²



Dikili Tarıma Dayalı İhtisas Sera Organize Sanayi Bölgesi

FİZİBİLİTE SONUÇLARI

ÖRNEK 25 DEKAR ÜRETİM ALANI

Sera ve Üretim Özellikleri:



Topraksız Modern Sera / Domates Üretimi (Örnek)
Yıllık Üretim Miktarı 725 Ton/yıl



Tüm yatırımı herhangi bir hibe kullanmadan tamamen öz kaynak kullanmanız durumunda ve Sera parsel bedelini 163,67 TL/m² kabul ettiğimizde;

Parsel Dahil Toplam Bedel : 14.091.750 TL
Parsel Bedeli : 4.091.750 TL
Üst Yatırım : 10.000.000 TL

ÖRNEK 6 DEKAR SANAYİ ALANI



Sanayi Parsel bedelini 218,22 TL/m² kabul ettiğimizde
6.000 m² Sanayi Parseli Toplam Bedeli : 1.309.320 TL



Sera ve Sanayi Parseli tahmini birim m² bedellerine yol, su elektrik, kanal, kanalizasyon, sıcak su, telekominasyon, yağmur suyu gibi altyapı yatırımları dahildir.

2021 yılının ikinci yarısında altyapı inşaatlarına başlayıp ve 2023 yılı sonunda sera ve sanayi parsellerini sahiplerine teslim etmeyi hedefliyoruz.

2021 YILI SERA VE SANAYİ PARSEL FİYATLARI

01

Tahmini Maliyet :

Sera Parseli Maliyeti: **163,67 TL / m²**

En Az Sera Parseli Büyüklüğü: **25.000 m²**

25.000 m² X 163,67 TL = 4.091.750 TL (Toplam Tahmini Maliyet*)

Toplam Maliyetin %25'i kayıt esnasında peşinat ödemesi olarak alınacak olup 12 aya kadar vadelenendirilebilir. %25 peşinat dışındaki ödemenin de 2024 yılı sonuna kadar taksitlendirilecektir.

02

Tahmini Maliyet :

Sanayi Parseli Maliyeti: **218,22 TL / m²**

En Az Sanayi Parseli Büyüklüğü: **6.000 m²**

6.000 m² X 218,22 TL = 1.309.320 TL (Toplam Tahmini Maliyet*)

Toplam Maliyetin %25'i kayıt esnasında peşinat ödemesi olarak alınacak olup 12 aya kadar vadelenendirilebilir. %25 peşinat dışındaki ödemenin de 2024 yılı sonuna kadar taksitlendirilecektir.

* Toplam tahmini bedel kesin satış bedeli değildir. Kesin satış bedeli tüm altyapı imalatları tamamlandıktan sonra faaliyeteye geçince tespit edilecektir.



Talep edilecek m² büyüklüklerine göre toplam maliyetler değişir.



Dikili Tarıma Dayalı İhtisas Sera Organize Sanayi Bölgesi

JEOTERMAL ENERJİ

Jeotermal enerji kaynakları, tam otomasyonlu merkezi ısıtma sistemiyle en verimli şekilde kullanılacak, üretim ve reenjeksiyon kuyuları ile tamamen kapalı devrede tekniğine uygun jeotermal üretim yapılacaktır.

Bölgedeki tüm jeotermal kaynakların tek merkezden yönetimiyle jeotermal kaynağın yenilenebilir özelliği korunacaktır.

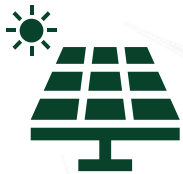



Dikili Tarıma Dayalı İhtisas Sera Organize Sanayi Bölgesi

JEOTERMAL ENERJİ

- Türkiye’de ilk defa Tarıma Dayalı İhtisas Organize Sanayi Bölgesi adına jeotermal kaynak arama ruhsatı alınmıştır
- Tarıma Dayalı İhtisas Sera Organize Sanayi Bölgesi olarak sera ısıtmasına yönelik jeotermal kaynak araştırma çalışmaları başlamıştır.

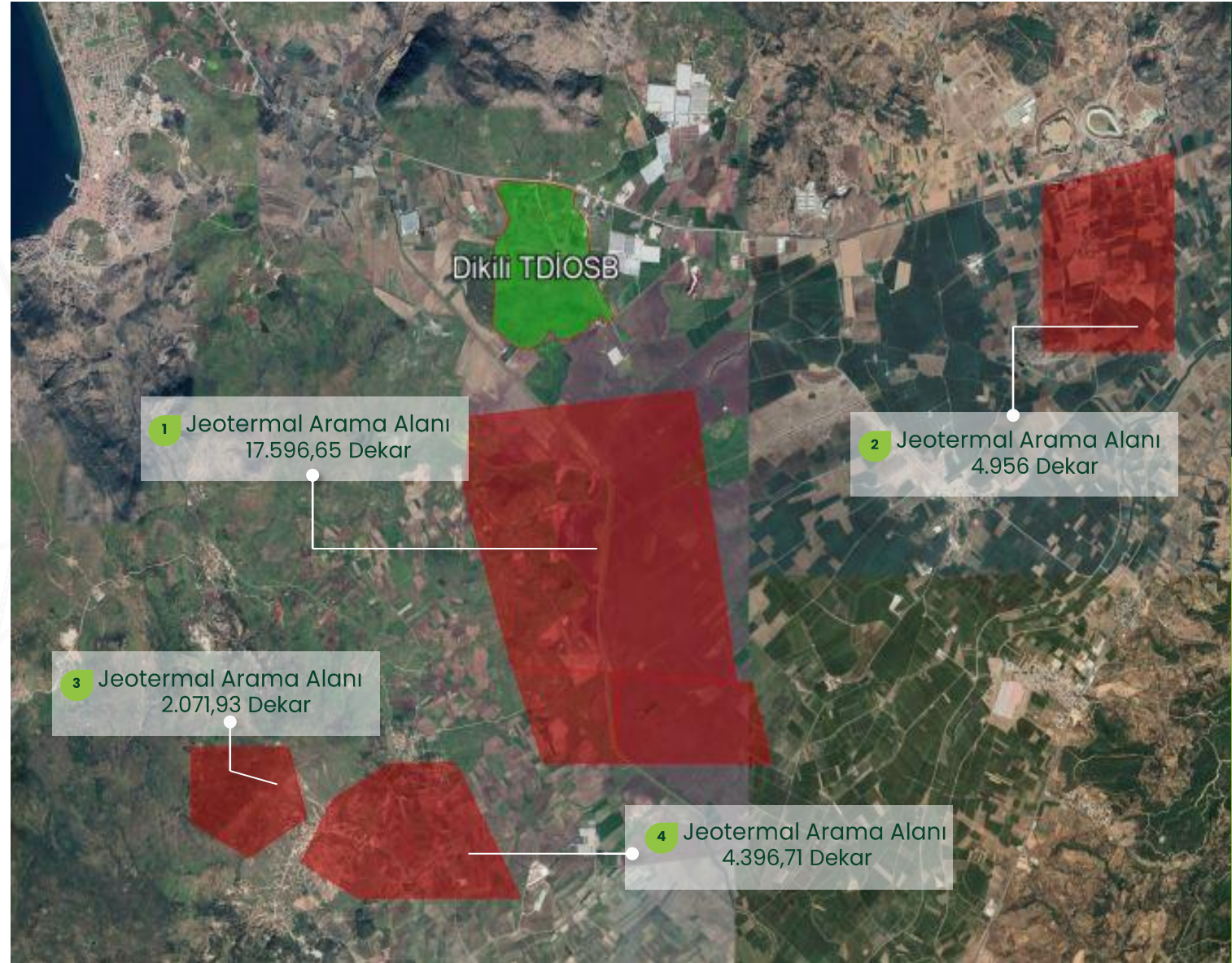

YENİLENEBİLİR ENERJİ



Dikili Tarıma Dayalı İhtisas Sera Organize Sanayi Bölgesinde seraların ısıtılmasında temel olarak jeotermal kaynağın kullanılması amaçlanmaktadır. Bunun yanı sıra jeotermal enerjiyle birlikte rüzgâr enerjisi sistemleri (RES), güneş enerjisi sistemleri (GES) ve biyogaz enerjisinden de faydalanılması amaçlanmaktadır. Jeotermal enerjiyle birlikte entegre bir şekilde kullanılacak olan RES, GES ve Biyogaz sistemleri ile projede hibrit enerji kaynağı oluşturulması amaçlanmaktadır.

TDİOSB GENEL AVANTAJLAR

OSB'ler içinde faaliyet gösteren yatırımcılar, Türkiye'deki mevcut yatırım teşvik uygulamalarına (genel yatırım teşvikleri, bölgesel yatırım teşvikleri, büyük ölçekli yatırım teşvikleri, stratejik yatırım teşvikleri, istihdama yönelik teşvikler, Ar-Ge desteği, vb.) ek olarak, aşağıdaki avantajlardan da faydalanmaktadır.

- Arazi alımlarında KDV muafiyeti.
- Tesis inşasının tamamlanmasından itibaren geçerli olmak üzere daimi emlak vergisi muafiyeti.
- Düşük su, doğal gaz ve iletişim giderleri.
- Parsellerin bölümü/birleştirilmesi işlemlerinde vergi muafiyeti.
- Tesis inşası ve işletiminde yerel yönetimler vergisi muafiyeti.
- OSB'nin belediye hizmetlerinden yararlanmaması durumunda katı atık vergisi muafiyeti.



01. Yatırım Teşvik Uygulamaları

02. Vergi Muafiyeti





Dikili Tarıma Dayalı İhtisas Sera Organize Sanayi Bölgesi

TDİOSB ÖZEL AVANTAJLARI

- Dikili Sera TDİOSB alanında firmaların belli standartlarda üretim yapma olanağı olur. Ürettiği ürünlerin iyi tarım uygulaması olduğu uzmanlarca onaylanır.
- Sera parsellerinde üretim yapacak firmaların hemen yanı başında ihtiyacı olan hammadde ve ekipmanlar bulunacağından üretim maliyetleri düşer.
- TDİOSB alanında yatırım yapan firmalar üretimde tamamlayıcılık ilişkileri sayesinde kesintisiz üretim yapar.
- TDİOSB alanında alt yapı ve arazi en uygun şartlarda yatırımcıya sunulur.
- İhtisas konusuna uygun yetişen iş gücü sayesinde kolaylıkla iş gücü temin edilebilmektedir.
- Ulaşım ve Lojistik olarak en uygun bölgelerde kurularak firmaların taşıma maliyetleri düşer ve böylelikle birim maliyet azalır.
- TDİOSB alanındaki hizmetler ve pazarlama destekleri sayesinde ithalat ve ihracat ortamı oluşur.



YÜKSEK KATMA DEĞER SAĞLAR

SÜRDÜRÜLEBİLİR ÜRETİM GERÇEKLEŞİR

ÜRETİM MALİYETLERİNİ DÜŞÜRÜR



Dikili Tarıma Dayalı İhtisas Sera Organize Sanayi Bölgesi

TEKNİK AVANTAJLAR



Sosyal Tesisler

Firmalar TDİOSB içindeki tesislerden Banka, Okul, Market, Akaryakıt gibi hizmetleri kolayca alır.



Laboratuvar

Üretici firmalar TDİOSB içinde kurulanacak laboratuvar ile ürünleri gönül rahatlığı ile satışa sunar



İhracat Ofisi

TDİOSB içinde kurulacak ihracat destek ofisi ile daha kolay yurt dışı satışları gerçekleştirilir.



Alt Yapı

TDİOSB bünyesinde Atıksu, İçme Suyu, Sulama Suyu, Kullanma Suyu, Elektrik, Telekom, Yol, Doğalgaz ve Drenaj Hizmeti yatırımcılara hazır olarak sunulur. Bu hizmetler için firmalar sadece TDİOSB Bölge Müdürlüğüne ödeme yapar.



Sera Isıtması

Sera Isıtması için Jeotermal Enerji Bağlantısı parsel başında hazır halde sunulur.



YATIRIM AVANTAJLARI

Organize Sanayi Bölgelerinde yer alan işletmeler aşağıda sıralanan yatırım avantajlarından faydalanmaktadır.

- ✓ **Emlak Vergisi**
Muaf
- ✓ **Atıksu Bedeli**
Muaf (Merkezi Atıksu Arıtma tesisi işleten bölgelerdeki işletmeler)
Muaf değil (Merkezi Atıksu Arıtma tesisi işletmeyen bölgelerdeki işletmeler)
- ✓ **KDV**
Teşvik Belgesi Kapsamında yapılacak makine ve teçhizat teslimleri KDV'den muaftır.
- ✓ **Bina Ruhsat Harcı ve Yapı Kullanma İzni Harcı**
Muaf
- ✓ **Çevre Temizlik Vergisi**
Muaf
- ✓ **Tevhid ve İfraz İşlem Harcı**
Muaf
- ✓ **Yapı Denetim Hizmet Bedeli**
%35 İndirimli Uygulanır

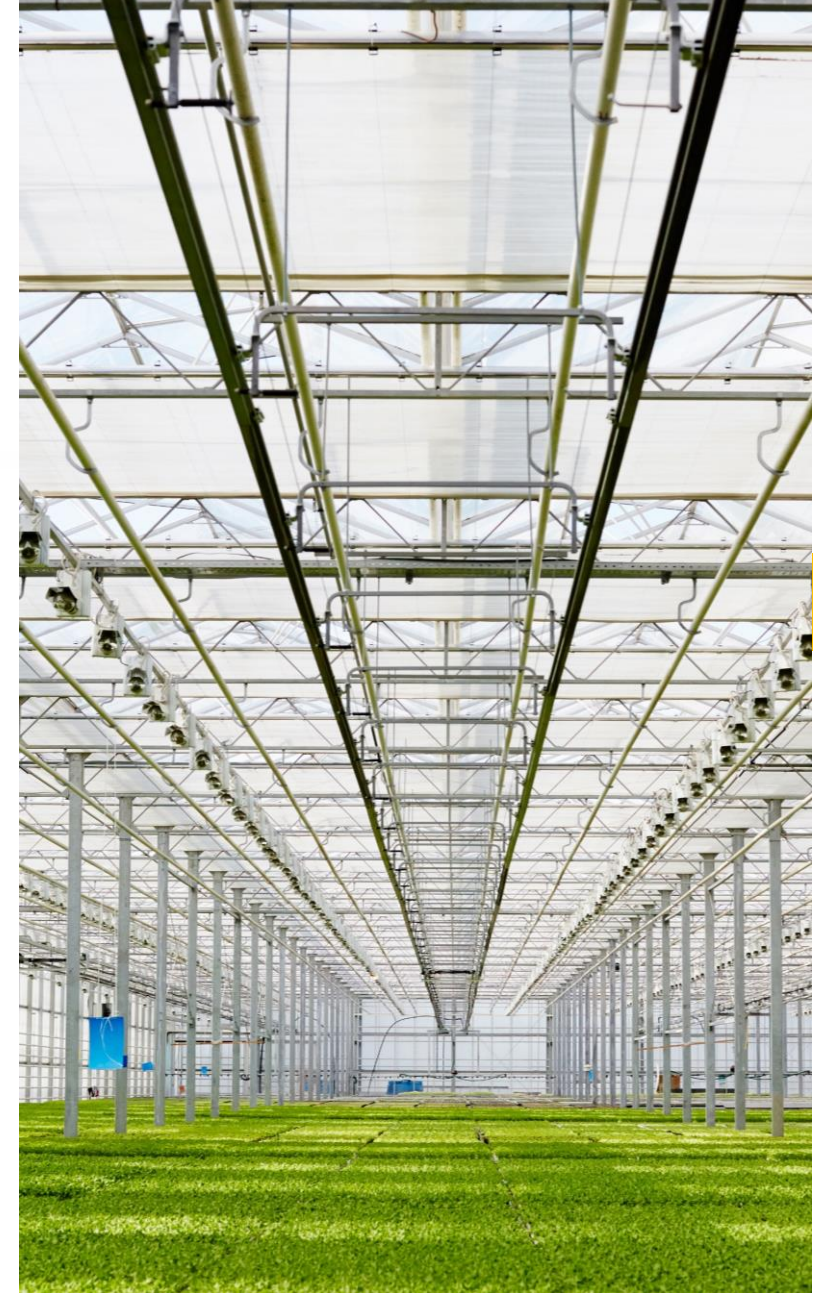

HİBE AVANTAJLARI

Kırsal Kalkınma Programları

- Tarımsal üretim odaklı kalkınma projelerine başvurabilirsiniz.
- KKYDP programı kapsamında 1.500.000 TL -'ye kadar hibe başvurusu

Banka Kredisi

- %100'e kadar Süpansiyonlu Ziraat Bankası Kredisi
- 2 Yıl Ödemesiz Toplam 7 Yıl Geri Ödeme
- 120 Aya Kadar Düşük Faizli Kredi

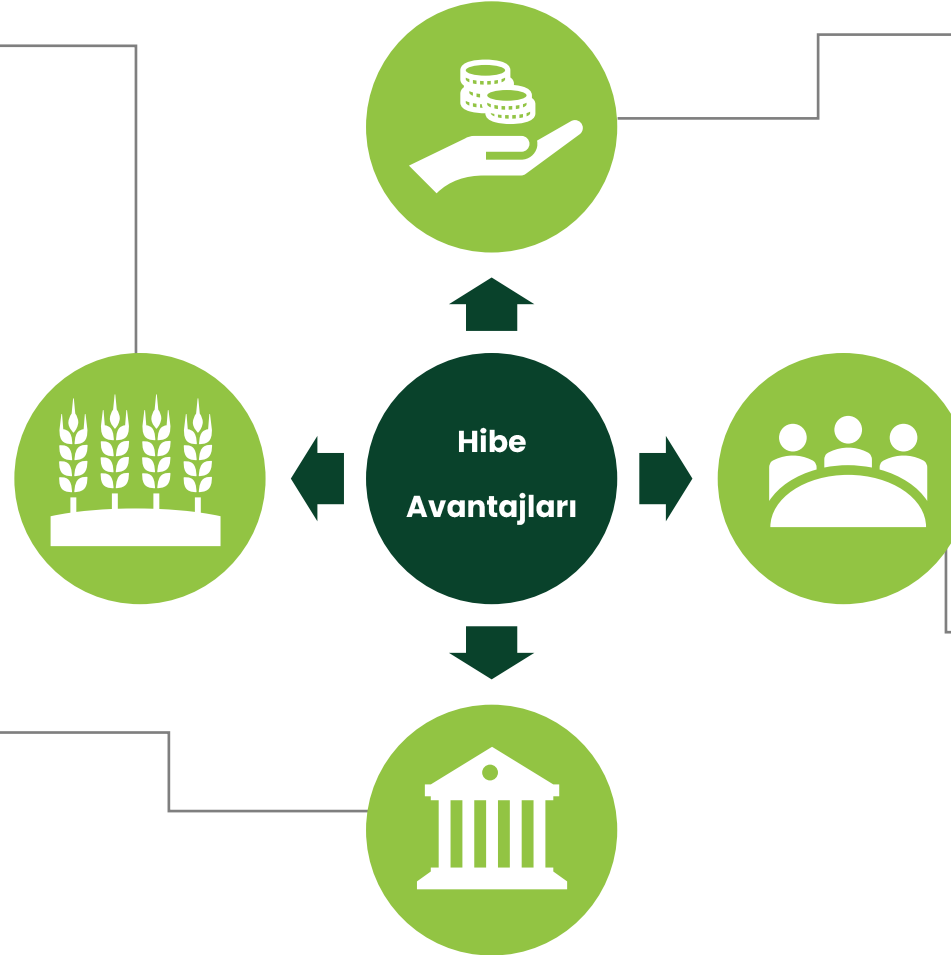

Ajanslar

Ajansların yenilenebilir enerji ve tarım odaklı projelerine başvurabilirsiniz.

AB Projelerinden Destek

Sera imalatları için AB Destekli projelere başvurabilirsiniz.



Dikili Tarıma Dayalı İhtisas Sera Organize Sanayi Bölgesi

DESTEKLER

Ziraat Bankası kredisi üst limiti 25.000.000 tl' dir. 2 yıl ödemesiz toplam 7 yıl geri ödeme 120 aya kadar düşük faizli kredi sağlayacaktır. Yatırım döneminde %50, işletme döneminde ise %50 faiz oranı ile kredi verilecektir. Tüm şartları yerine getiren çiftçilere yatırım döneminde %50, işletme döneminde ise %50 olmak üzere toplamda %100 oranlarında faiz indirimi yapılacaktır.

ZİRAAT BANKASI FAİZ İNDİRİM ORANLARI

Üretim Konuları	İNDİRİM ORANI (%)		Kredi Üst Limiti
	Yatırım Kredisi	İşletme Kredisi	
Jeotermal, Yenilebilir, Artık Enerji Kullanımı	%50	%50	25.000.000 TL
Yurtiçi Sertifikalı Tohum, Fide/ Fidan Kullanımı	%20	%20	—
Organik Tarım, İyi Tarım Uygulamaları	—	%10	—
Genç Çiftçi Girişimci (≤40 yaş)	%10	%10	—
Kadın Çiftçi Girişimci	%10	%10	—
Uygulanabilecek En Yüksek İndirim Oranı	%100	%100	—



Dikili Tarıma Dayalı İhtisas Sera Organize Sanayi Bölgesi

DESTEKLER

KIRSAL KALKINMA YATIRIMLARININ DESTEKLENMESİ PROGRAMI (KKYDP) YATIRIM KONULARI

- Tarımsal ürünlerin işlenmesi, kurutulması, dondurulması, paketlenmesi ve depolanması,
- Tarımsal üretime yönelik sabit yatırımlar, *Modern Sera Yatırımları (İklimlendirme, sulama ve gübreleme sistemli)*
- Yenilenebilir enerji üretim tesisleri (Tebliğ kapsamına giren konulardaki tesislerin ihtiyaçlarını karşılamak üzere),
- Su ürünleri yetiştiriciliği,
- Hayvan ve bitkisel orjinli gübre işlenmesi, paketlenmesi ve depolanması.

Yatırımın Niteliği	Hibeye Esas Proje Tutarı (TL)
Yeni Tesis	3.000.000
Tamamlama	2.000.000
Kapasite Artırımı	1.500.000
Teknoloji Yenileme ve/veya Modernizasyon	1.500.000

Hibeye esas proje tutarı alt limiti 250.000 TL'dir. Bu limitin altındaki başvurular kabul edilmez.
Hibeye esas proje tutarının %50'sine hibe yoluyla destek verilir.
Proje bütçesi KDV hariç hazırlanır.



Dikili Tarıma Dayalı İhtisas Sera Organize Sanayi Bölgesi



BAŞVURU EVRAKLARI

En küçük sera parseli başvurusu **25.000 m²** 'dir.

En küçük sanayi parseli başvurusu **6.000 m²** 'dir.

Başvuru Dilekçesi ile birlikte eklerinin tarafımıza gönderilmesi gerekmektedir.

Taahhütname; kaşe ve ıslak imzalı bir şekilde tarafımıza gönderilmesi gerekmektedir.



**DİKİLİ TARIMA DAYALI İHTİSAS SERA ORGANİZE SANAYİ BÖLGE
MÜDÜRLÜĞÜ'NE**

İZMİR

İzmir ili, Dikili ilçesinde "Dikili Tarıma Dayalı İhtisas Sera OSB" sınırları içerisinde şahsıma/şirketimize m² büyüklüğünde sera / sanayi parseli satılmasını talep ediyorum / ediyorum.

İstenilen ödeme banka dekontu, taahhütname ve belgeler dilekçe ekinde sunulmuştur. Gereğini arz ederim / ederiz.

Tarih:

Gerçek Kişi ise Kendisinin veya
Vekilinin Adı Soyadı ve İmzası
Tüzel Kişi ise Ticaret Unvanı,
Kaşesi

Yetkili İmzalar

EKLER:

Ek 1: Banka Dekontu

Ek 2: Taahhütname

Ek 3: Güncel Ticaret Sicil Memurluğundan Alman Sicil Tasdiknamesi (firmalardan)

Ek 4: Oda Sicil Kayıt Belgesi (firmalardan)

Ek 5: Firma Yetkililerine Ait Güncel İmza Sirküleri

Ek 6: Güncel Ortaklık Yapısını Gösterir Hazine

Ek 7: Vergi Levhası

Ek 8: 2017, 2018, 2019 yıllarına ait Bilanço ve

Ek 9: 2017, 2018, 2019 yıllarına ait Kurumlar

Ek 10: Varsa Çiftçi Kayıt Belgesi

Ek 11: Varsa Sebze ve Meyve Üretimi ile İlgili

Ek 12: Varsa Yatırıma Yönelik Yönetim Kurul

Ek 13: Varsa Yatırıma Yönelik Rapor, Ön Fizibilite

Ek 14: Başvuran şahıs ise şahsın imza beyannamesi, şahıs ise şahsın imza beyannamesi

olduğu firmaların Ek 3, 4, 5, 6, 7, 8 ve 9'daki bilgileri

(TAAHHÜTNAME)

**DİKİLİ TARIMA DAYALI İHTİSAS SERA
ORGANİZE SANAYİ BÖLGE MÜDÜRLÜĞÜ'NE**

İzmir İli Dikili İlçesinde kurulan Dikili Tarıma Dayalı İhtisas Sera Organize Sanayi Bölgesi içerisinde yatırım yapmak isteyen şirketimizin/shahsımın ekli dilekçe ve ön üyelik dilekçe ve eklerinde yer alan bilgilerin doğruluğunu,

4562 sayılı OSB Kanunu, Tarıma Dayalı İhtisas Organize Sanayi Bölgeleri Uygulama Yönetmeliği ve ilgili mevzuatlar kapsamında şirketimize düşen bütün sorumlulukları yerine getireceğimizi,

Yatırdığımız ön üyelik katılım bedeli ve başvurumun tek başına yeterli olmadığını (sadece müracaat için geçerli olduğunu), son kararın Dikili TDIOSB Yönetim Kurulu tarafından verileceğini bildiğimizi,

Ödemiş olduğum ön üyelik bedeli dışında, daha sonra ön katılım sözleşmesi / arsa tahsis sözleşmesi esnasında ve yine sonrasında arsanın geçici bedeli dışında; ön katılım sözleşmesi yapılacak arsa metrekaresi üzerinden TDIOSB'nin kuruluş, idari, cari, kamulaştırma, planlama, kredi faizi, komisyon ve altyapı giderleri ile düşünülmemeyen diğer tüm masrafları (harcamaları) için tahmini olarak hesap edilecek miktarda "Aylık Aidat" ve "Altyapı Katılım Bedeli" ni de ayrıca ödeyeceğimizi,

Ön üyelik bedeli adı altında ödemiş olduğum bu bedelin "avans" mahiyetinde olup, bu meblağlar ön tahsis (katılım) sözleşmesi / arsa tahsis sözleşmesi ve parsel satışı sırasında, ödenecek peşinata dahil edileceğini bildiğimizi,

Firmamıza / şahsıma parsel ön tahsisi yapılmaması veya bölge müdürlüğünüzce yapılacak herhangi bir eleme veya kurada parsel alamamamız durumunda tarafımızca ödenen ön üyelik bedelini, Ziraat Bankasının vermiş olduğu faiz ile birlikte masraflar düşüldükten sonra alıp hakkımızdan vazgeçeceğimizi,

Hiçbir şart koşmadan kabul, beyan ve taahhüt ederiz / /2021

Gerçek Kişi ise
Kendisinin veya Vekilinin
Adı Soyadı ve İmzası
Tüzel Kişi ise
Ticaret Unvanı,
Kaşesi
Yetkili İmzalar

**Başvuru Dilekçesi ve Taahhütname Formu iletişime
geçildiği takdirde tarafınıza gönderilecektir.**



MÜTEŞEBBİS HEYETİMİZ



SORU VE ÖNERİLER

Yönetim Kurulu Başkanı: Ali Osman ÖĞMEN

osman.ogmen@dikilitdiosb.org.tr

Bölge Müdürü: Dr. Hitay BARAN

hitay.baran@dikilitdiosb.org.tr / 0533 296 9997

Proje Danışmanı: Jeo. Yük. Müh. Fatih ÜÇGÜN

fatihucgun@gmail.com / 0532 695 9171



www.dikilitdiosb.org.tr



@dikilitdiosb



@dikilitdiosb



info@dikilitdiosb.org.tr



0232 455 2920



@dikilitdiosb



@dikilitdiosb



Ege Bölgesi Sanayi Odası 3. kat
TDIOSB Proje Ofisi Konak/İzmir



TEŞEKKÜRLER

www.dikiltdiosb.org.tr