SAYI: 348
05.10.2020

BERTO BÜLTEN

İZMİR'İN TURİZM STRATEJİSİNDE 'BERGAMA' ÖN PLANA ÇIKIYOR

İzmir Turizm Tanıtma Vakfı (İZTAV) Genel Müdür'ü ve İzmir Büyükşehir Belediye Başkanı Danışmanı **Güven Eken**, İZTAV İletişim Koordinatörü **Gözde Çeviker** ve İzmir Büyükşehir Belediyesi Dış İlişkiler ve Turizm Dairesi Başkanı **H. Gökçe Başkaya**, Bergama Ticaret Odası Yönetim Kurulu Başkanı **Fikret Ürper**'i makamında ziyaret etti.

Başkan Ürper, geçtiğimiz hafta sonu bölgemiz turizminin gelişmesi için düzenlenen Kaikos Turu ve daha önce gerçekleştirilen ve çok da olumlu sonuçlanan "Bergama Seni Çağırıyor" etkinliği hakkında heyete bilgi verdi. İzmir ve Turizm başlıklarının konuşulduğu görüşmede İZTAV Genel Müdürü Güven Eken, İzmir'in turizm stratejisini ve bu strateji doğrultusunda İZTAV ve büyükşehir olarak üstlendikleri görevlerden bahsetti. Ayrıca Eken, İzmir'in turizm destinasyonları arasında Bergama'nın sahip olduğu tarihi doku ile ön plana çıktığını, özellikle kültür turizmi açısından büyük önem taşıdığını da ifade etti. Başkan Ürper'in ziyaretleri için kendilerine teşekkür etmesi ile görüşme sona erdi.

BERTO YÖNETİMİNDEN ÖZKAN KARADİKEN'E 'HAYIRLI OLSUN' ZİYARETİ

Bergama Ticaret Odası Yönetim Kurulu Başkanı Fikret Ürper, Başkan Yardımcıları Levent Akçay, İbrahim Lütfi Kolat ve Yönetim Kurulu Üyeleri Tahir Erdoğan ve Ali Sarıl, Ovacık yolunda yeni bir akaryakıt istasyonu işletmeye başlayan Özkan Karadiken'e hayırlı olsun ziyaretinde bulundu. Ziyarette BERTO Yönetimi işletme sahibi Özkan Karadiken'i tebrik ederek yeni iş yerinin kazançlı ve bereketli olması dileklerini iletti.

BERTO'DAN İYİ PARTİ VE MİLLİYETÇİ HAREKET PARTİSİ BERGAMA İLÇE BAŞKANLIKLARINA 'HAYIRLI OLSUN' ZİYARETİ

Bergama Ticaret Odası Yönetim Kurulu Başkanı Fikret Ürper ve Yönetim Kurulu Üyeleri Ali Sarıl ve Tahir Erdoğan, İyi Parti ve Milliyetçi Hareket Partisi Bergama İlçe Başkanlıklarını ziyaret etti. BERTO Yönetimi, İyi Parti Bergama İlçe Başkanı Nuri Çiftçi ve Milliyetçi Hareket Partisi Bergama İlçe Başkanı Hasan Hüseyin Engin'e yeni seçilen teşkilatları için hayırlı olsun dileklerini iletti. Görüşmelerde Bergama ve bölgenin turizm ve ekonomi boyutu konuşularak fikir alışverişinde bulunuldu.

BERTO BAŞKANI ÜRPER, TOBB İSTİŞARE TOPLANTISINA KATILDI

Bergama Ticaret Odası Yönetim Kurulu Başkanı Fikret Ürper, Birliğimiz Başkanı M. Rifat Hisarcıklıoğlu ile Sanayi ve Teknoloji Bakanı Mustafa Varank ve 365 Oda/Borsa Yönetim Kurulu Başkanının katılımlarıyla gerçekleşen TOBB İstişare ve Değerlendirme toplantısına videokonferans yöntemiyle katıldı. Toplantıda "İlçe Bazlı Yatırım Teşvikleri" konuşuldu ve sektörün durumu değerlendirildi.

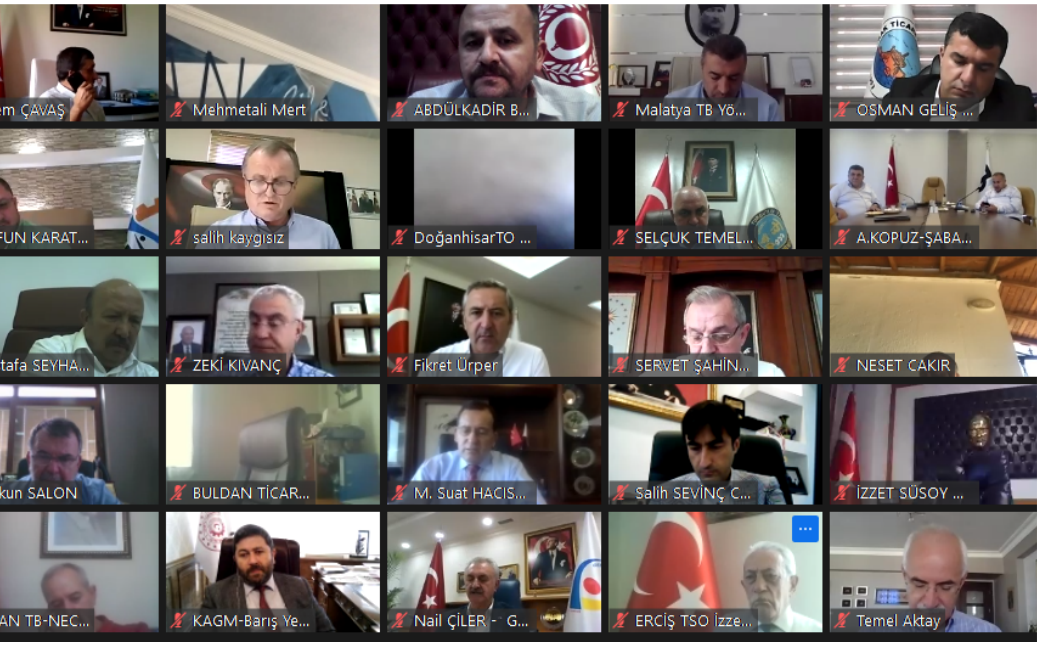

BERTO
BERGAMA
TİCARET
ODASI
1925

HUKUKİ BİLGİLENDİRME GÖRÜŞMELERİ

Üyelerimizin hukuki çerçevede çözülebilecek sorunlarına yardımcı olabilmek amacıyla her hafta Salı günleri 14.00-17.30 arasında, odamız avukatları tarafından hukuki bilgilendirme görüşmeleri yapılacaktır. Üyelerimiz odamızı arayıp randevu alarak bu hizmetten yararlanabilirler.

Randevu İçin Tel: **0232 633 10 78 - 124**

YENİ KAYIT OLAN ÜYELERİMİZ

- GÜLEN GÖZLER ÖZEL EĞİTİM VE REHABİLİTASYON TİCARET LİMİTED ŞİRKETİ - 02.10.2020
- BAŞARAN LIFE MİMARLIK MÜHENDİSLİK İNŞAAT EMLAK SANAYİ VE TİCARET LİMİTED ŞİRKETİ - 01.10.2020
- MÜJDAT KOR KOR İNŞAAT - 01.10.2020
- PUMER TEKSTİL LİMİTED ŞİRKETİ - 02.10.2020
- İSMAİL KORHAN DEMİR İKD MİMARLIK VE DEKORASYON - 30.09.2020

BERTO
BERGAMA
TİCARET
ODASI
1925

İNDİRİM ANLAŞMALI FİRMALAR

(İNDİRİMLERDEN YARARLANABİLMEK İÇİN KULLANABİLECEĞİNİZ KARTINIZI, ODAMIZDAN TEMİN EDEBİLİRSİNİZ)

Özel TÜSAV Kardiyoloji Dal Merkezi

Hampton by HILTON

Hotel La Bella

Özel Medigün Hastanesi

Atakalp

1 doğa KOLEJİ Başarı = Doğa

İzmir Ekonomi Üniversitesi

yeni filo

KTO Karatay Üniversitesi

MNG kargo

MEDICALPARK

YST KİMYA

ODAK GEO MÜHENDİSLİK VE İŞ GÜVENLİĞİ

YİĞİTLER Yangın Söndürme Cihazları - İtfaiye Malzemeleri İmalat Pazarlama Tic.

uğur okulları

Berksoy Hotel

Akçay Hotel Dikili

EMOT Hastanesi

hacıoğlu